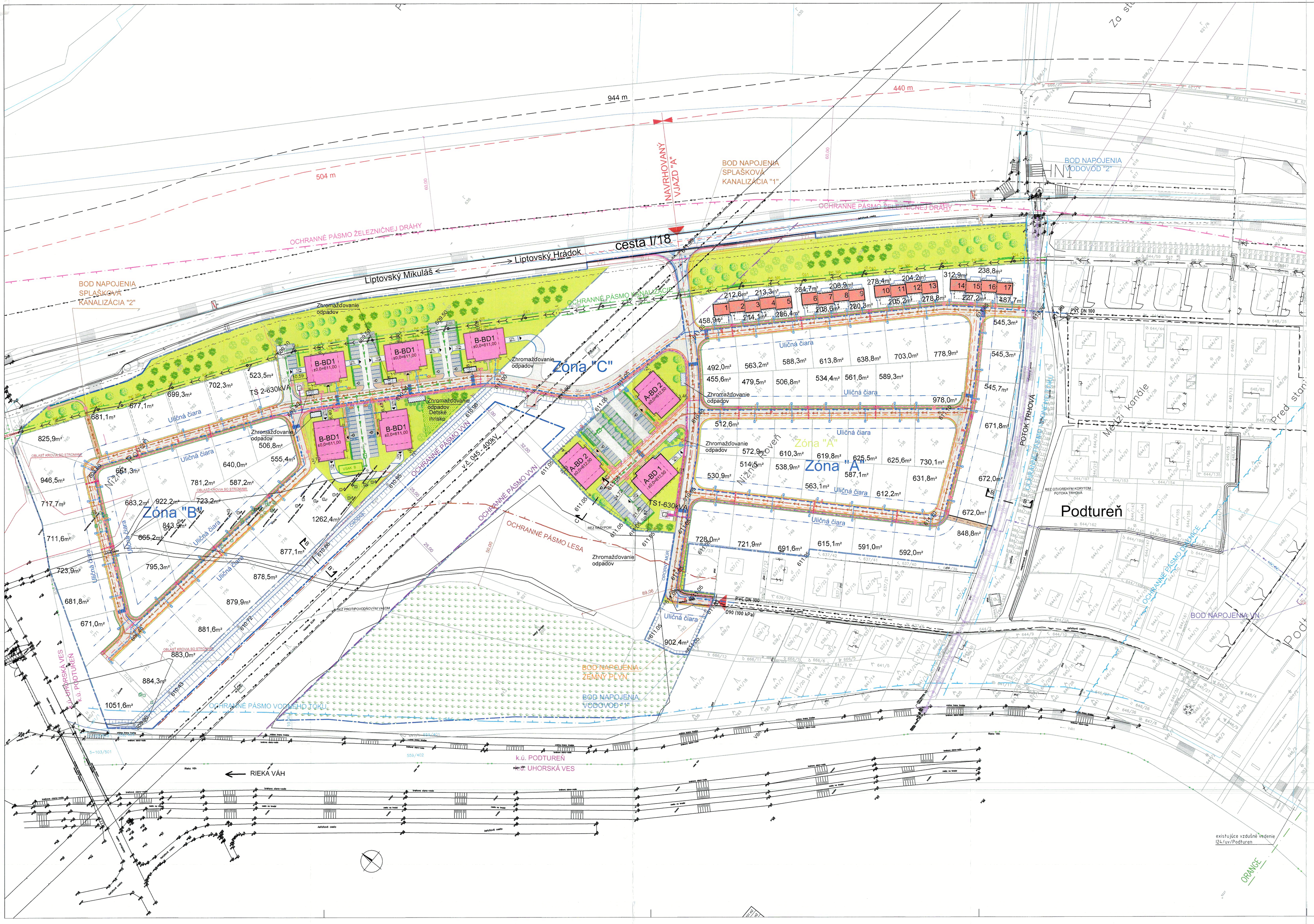

LEGENDA OBJEKTOV STAVBY

SO 001		OBJEKTY IBV a HBV
SO 001.2		RADOVÁ VÝSTAVBA
SO 001.3		BYTOVÉ DOMY
SO 002		DOPLNKOVÉ OBJEKTY
SO 101		CESTY, SPEVNENÉ PLOCHY A PARKOVISKÁ
		PARKOVISKÁ, CHODNÍKY
SO 102		CHODNÍK
SO 201		VODOVOD
SO 301		SPLAŠKOVÁ KANALIZÁCIA
SO 302		DAŽĎOVÁ KANALIZÁCIA
SO 401		NN ROZVODY - je predmetom samostatnej dokumentácie
SO 402		VEREJNÉ OSVETLENIE
SO 501		VN ROZVODY - je predmetom samostatnej dokumentácie
SO 601		SLABOPRÚDOVÉ ROZVODY
SO 701		STL DISTRIBUČNÝ PLYNOVOD

LEGENDA

- LES
- STROMY, KRÍKY
- ZELEŇ
- HRANICA RIEŠENÉHO ÚZEMIA
- HRANICA PODĽA KATASTRA NEHNUTEĽNOSTÍ - PARCELY C
- HRANICA PODĽA KATASTRA NEHNUTEĽNOSTÍ - PARCELY E
- CHRÁNIČKY PRE NN ROZVODY
- OCHRANNÉ PÁSMO DIALNICE
- OCHRANNÉ PÁSMO VVN
- OCHRANNÉ PÁSMO SPLAŠKOVEJ KANALIZÁCIE
- OCHRANNÉ PÁSMO ŽELEZNIČNEJ DRÁHY
- OCHRANNÉ PÁSMO VODNÉHO TOKU
- OCHRANNÉ PÁSMO LESA
- ÚPRAVA POTOKU TRHOVÁ - NIE JE SÚČASŤOU TEJTO PROJ. DOKUMENTÁCIE

LEGENDA EXISTUJÚCICH OBJEKTOV A SIETÍ

- Existujúca splašková kanalizácia (LVS a.s.)
- Existujúci vodovod pitný (LVS a.s.)
- Existujúci STL plynovod (SPP a.s.)
- Existujúce vzdušné VVN káblové rozvody (SSD a.s.)
- Existujúce rozvody Slovak Telekom

Overovací doložka
Spoločný obecný úrad územného rozhodovania a stavebného poriadku
Ulica Jána Kalinčiaka 39/3
032 05 Liptovský Ján
24. 05. 2024

DOKUMENTÁCIA PRE ÚZEMNÉ ROZHODNUTIE

Revízia				
Zmena č.	Dátum	Popis zmeny	Vypracoval	Zodpovedný proj.
R01	3.10.2023	Úprava trás potrubí vodovodu a splaškovej kanalizácie	Vaňová	Ing. Szépe
R02	15.12.2023	Zapracovanie pripomienok z rozhodnutia č.SUPo2023/466-2	Vaňová	Ing. Szépe
R03	21.02.2024	Zapracovanie pripomienok z ústneho konania	Vaňová	Ing. Szépe

Názov stavby:	IBV-HBV PODTUREŇ - Nižná Roveň
Stavebník:	PROMT s.r.o., Robotnícka 1A, 036 01 Martin
Miesto stavby:	PODTUREŇ

HL.INŽ. PROJEKTU	ING. JURAJ SZÉPE	PROJEKTOVÁ ORGANIZÁCIA: PROMT s.r.o., Robotnícka 1A, Martin 036 01, Tel.: +421 43 42379 74, 75, www.promt-martin.sk
ZODPOVEDNÝ PROJEKTANT	ING. JURAJ SZÉPE	
VYPRACOVAL	ING. LUCIA HLAVENKOVÁ	

Sada č.	Formát	Mierka	Číslo dokumentu
	10xA4	1:1000	B_DWG-002
Objekt	B_SITUÁCIE		Revízia 03
Profesia			Dátum 03/2023
Názov	Situácia na podklade katastrálnej mapy		Stupeň DUR
Zákaznícky kód dokumentu: 08-19-02			Kótované v m

VÝKRES ČÍSLO

Základný kód								Zóna	Stupeň		Profesia			Typ dokumentu			Poradové číslo			Revízia
B									U	R				D	W	G	0	0	2	0	3